

«Navn»

«adresse»

«postnr» «by»

Godkendelse af mindre forlængelse af overkørsel ved Østerledsvej 12

Resultat af høring

Som opfølgning på jeres ansøgning om mindre forlængelse af røroverkørsel med ca. 3,5 m ved Østerledsvej 12, har vandløbsmyndigheden gennemført en høring af bredejere opstrøms og nedstrøms jeres ejendom grundet nærheden til det udpegede skybrudsrisikoområde A1 i gældende klimatilpasningsplan. Der er modtaget et positivt høringssvar fra ejer af Østerledsvej 16. Der er ikke modtaget nogle indsigelser mod den ansøgte mindre rørlægning.

Afgørelse

Halsnæs Kommune godkender som vandløbsmyndighed den ansøgte rørlægning af grøft i form af en forlængelse af nuværende røroverkørsel med ca. 3,5 m. Godkendelsen sker med hjemmel i vandløbslovens¹ § 7 og § 47 samt reguleringsbekendtgørelsens² §3, §9 og §17 på følgende vilkår:

1. Forlængelsen skal udføres som ansøgt (dimensioner, koter, længde).
2. Under anlægsarbejdet skal der sikres kontinuerlig afledningsmulighed for vand i grøftesystemet langs Østerledsvej.
3. Færdigmelding skal sendes til vandløbsmyndigheden, når arbejdet er udført.
4. Afgørelsen er gældende i 3 år. Hvis forlængelsen ikke er gennemført inden da, skal der søges på ny.
5. Afgørelsen omfatter ikke tilladelse efter anden lovgivning.

Ansøgte projekt

Den ansøgte placering af den ansøgte rørlægning fremgår af de to kortudsnit. Der lægges betonrør med diameteren 400 mm i samme kote som den sydlige ende af røroverkørslen.

¹ Vandløbsloven LBK nr. 1217 af 25/11/2019

² Regulerings- og restaureringsbekendtgørelsen BEK nr. 834 af 27/06/2016

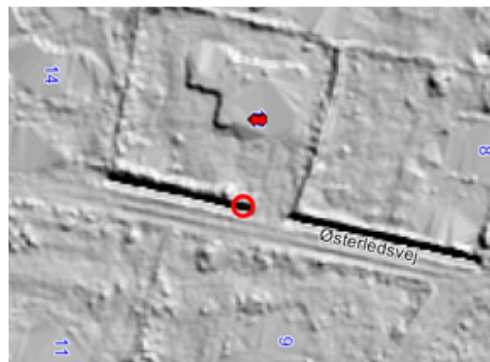
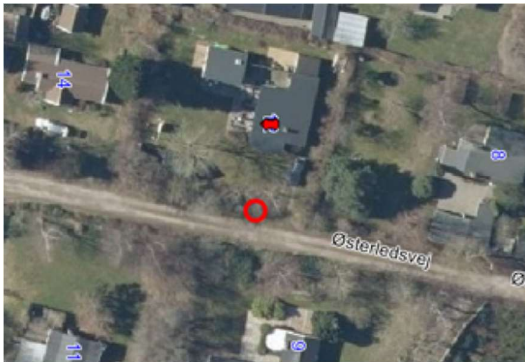

Vurderinger

Vurdering i forhold til vandføring

Det er oplyst af ansøger, at grøften ofte er tom. Overkørslen ligger uden for det udpegede skybrudsrisikoområde i gældende klimatilpasningsplan. Den mindre forlængelse af den nuværende røroverkørsel skønnes af Halsnæs Kommune ikke at have væsentlig afstrømningsmæssig indflydelse i vandløbet.

Vurdering i forhold til vandforsyningsloven

Det vurderes af Halsnæs Kommune, at den mindre rørlægning i form af en forlængelse af røroverkørslen ikke vil have betydning for grundvandsstanden opstrøms og nedstrøms projektområdet, da der ikke ændres i bundkoterne. Det er oplyst af ansøger, at grøften ofte er tom.

Vurdering i forhold til vandområdeplan, naturbeskyttelse og Bilag IV-arter

Vandløbet er ikke målsat i vandområdeplanen. Vandløbet er en del af et mindre vandløbssystem, der udmunder i det målsatte vandløb Arrenakke Å. Arrenakke Å pumpes ud i Roskilde Fjord, der er målsat i vandområdeplanen. Den mindre rørlægning på ca. 3,5 m vurderes ikke at øge mængden af næringsstoffer til fjorden eller påvirke det målsatte vandløb.

Vandløbet er ikke udpeget som beskyttet vandløb efter naturbeskyttelseslovens § 3. Nærmeste beskyttede § 3 område er ca. 280 m mod nord i form af en sø i Liseleje Plantage nord for Liselejevejen.

Der er ikke registreret beskyttede arter i vandløbet eller kendskab til bilag IV-arter i tilknytning til det. Bilag IV arterne spidssnudet frø og stor vandsalamander forekommer spredt i kommunen. Vandløb vurderes dog generelt ikke egnet som raste- eller ynglested for arterne.

Nærmeste Natura 2000-område er "Tisvilde Hegn og Melby Overdrev" nr. 135 ca. 160 m fra projektområdet. Den mindre rørlægning vurderes ikke at ville påvirke beskyttelsesområdet eller dets udpegede arter og naturtyper.

Samlet set er det kommunens vurdering, at forlængelsen med ca. 3,5 m rør i tilknytning til røroverkørsel ikke skønnes at have væsentlig indflydelse på vandløbets afstrømningsmæssige eller

miljømæssige forhold, hvorfor proceduren for godkendelsen er sket efter fravigelsesbestemmelsen i reguleringsbekendtgørelsens § 17.

Klagevejledning

Hvis du ønsker at klage over denne afgørelse, kan du klage til Miljø- og Fødevarerklagenævnet. Du klager via klageportalen, som du finder via borger.dk eller virk.dk. Du logger på klageportalen med Nem-ID. En klage er indgivet, når den er tilgængelig for Halsnæs Kommune via klageportalen. Når du klager, skal du betale et gebyr på 900 kr. for borgere og 1.800 kr. for virksomheder, foreninger, organisationer og offentlige myndigheder. Beløbet indeksreguleres.

I klageportalen sendes din klage automatisk først til Halsnæs Kommune. Hvis Halsnæs Kommune fastholder afgørelsen, sender Halsnæs Kommune klagen videre til behandling i nævnet via klageportalen. Du får besked om videresendelsen.

Miljø- og Fødevarerklagenævnet afviser din klage, hvis du sender den uden om klageportalen, medmindre du er blevet fritaget for brug af klageportalen. Hvis du ønsker at blive fritaget for at bruge klageportalen, skal du sende en begrundet anmodning til Miljø- og Fødevarerklagenævnet. Nævnet afgør herefter, om du kan fritages for at bruge klageportalen. Se mere om betingelserne for at blive fritaget på nævnets hjemmeside.

Klagefristen udløber 4 uger efter, at afgørelsen er meddelt. Er afgørelsen offentligt bekendtgjort, regnes klagefristen dog altid fra bekendtgørelsen. Hvis klagefristen udløber på en lørdag eller helligdag, forlænges klagefristen til den følgende hverdag.

Venlig hilsen

Stine Holm
Landskabsarkitekt
Telefon 47 78 40 00
mail@halsnaes.dk
www.halsnaes.dk